

**Obec Šakvice, se sídlem Hlavní č.12, 691 67 Šakvice**

**Záměr Obce Šakvice uzavřít smlouvu o zřízení věcného břemene  
č. HO-014330088380/001-MDP na pozemku ve vlastnictví Obce Šakvice  
(příloha č.1).**

Obec Šakvice zveřejňuje podle § 39 odst.1 zákona č.128/2000 Sb., o obcích (obecních zřízeních) ve znění pozdějších předpisů, záměr uzavřít smlouvu o zřízení věcného břemene na části pozemku p.č. **1823/1**, který je zapsán na LV č.10001 u KU pro JMK, KP Hustopeče, k.u. Šakvice.

Oprávněný EG.D, a.s., Lidická 1873/36, Černá Pole, 602 00 Brno, IČ 28085400, jedná se o stavbu „Šakvice, příp. kNN, Haan K1091/1“, jednorázová náhrada 2000 Kč + DPH.

K uvedenému záměru se můžete vyjádřit do 20.3.2024.

**Doložka k listině dle § 41 zákona č..128/2000 Sb. o obcích ve znění pozdějších předpisů**

Obec Šakvice, zastoupená starostou obce Davidem Tomáškem, tímto potvrzuje, že byly splněny podmínky pro nakládání s obecním majetkem dle zákona o obcích.

Šakvice: 5.3.2024

David Tomášek, starosta obce

Vyvěšeno na úřední desce OU

Sňato z úřední desky OU

Vyvěšeno i elektronicky

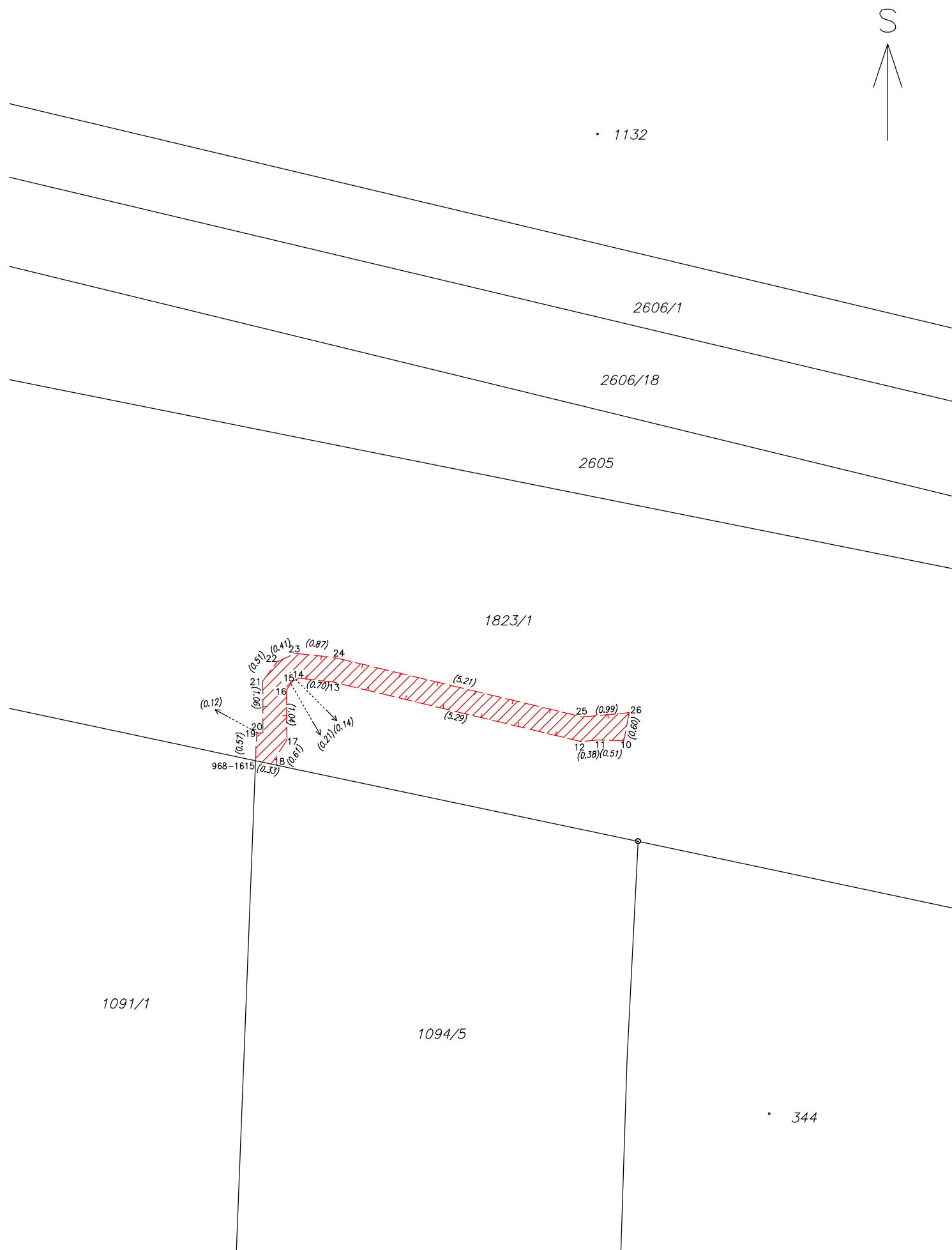

VÝKAZ DOSAVADNÍHO A NOVÉHO STAVU ÚDAJŮ KATASTRU NEMOVITOSTÍ													
Dosavadní stav						Nový stav							
Označení pozemku parc. číslem	Výměra parcely		Druh pozemku Způsob využití	Označení pozemku parc. číslem	Výměra parcely		Druh pozemku Způsob využití	Typ stavby Způsob využití	Způsob určení výměry	Porovnání se stavem evidence právních vztahů			
	ha	m <sup>2</sup>			ha	m <sup>2</sup>				Díl přechází z pozemku označeného v katastru nemovitostí	dřívější poz. evidenci	Číslo listu vlastnictví	Výměra dílu
											ha	m <sup>2</sup>	
1823/1										1823/1	10001		

Oprávněný : dle smlouvy  
Druh věcného břemene : dle smlouvy

Seznam souřadnic (S-JTSK)

Č. bodu	Souřadnice pro zápis do KN			Poznámka
	Y	X	kód kv.	
968-1615	593362.66	1195038.93	3	
10	593355.03	1195038.52	3	věcné břemeno
11	593355.54	1195038.49	3	věcné břemeno
12	593355.92	1195038.53	3	věcné břemeno
13	593361.06	1195037.30	3	věcné břemeno
14	593361.76	1195037.22	3	věcné břemeno
15	593361.89	1195037.28	3	věcné břemeno
16	593362.02	1195037.45	3	věcné břemeno
17	593362.01	1195038.49	3	věcné břemeno
18	593362.34	1195039.00	3	věcné břemeno
19	593362.63	1195038.36	3	věcné břemeno
20	593362.51	1195038.35	3	věcné břemeno
21	593362.52	1195037.29	3	věcné břemeno
22	593362.21	1195036.88	3	věcné břemeno
23	593361.84	1195036.70	3	věcné břemeno
24	593360.98	1195036.80	3	věcné břemeno
25	593355.91	1195038.02	3	věcné břemeno
26	593354.92	1195037.93	3	věcné břemeno

GEOMETRICKÝ PLÁN pro vymezení rozsahu věcného břemene k části pozemku	Geometrický plán ověřil úředně oprávněný zeměměřický inženýr:		Stejnopis ověřil úředně oprávněný zeměměřický inženýr:				
	Jméno, příjmení:	Ing. Michal Hladiš		Jméno, příjmení:	Ing. Michal Hladiš		
	Číslo položky seznamu úředně oprávněných zeměměřických inženýrů:	2679 / 2014		Číslo položky seznamu úředně oprávněných zeměměřických inženýrů:	2679 / 2014		
	Dne:	14.2.2024	Číslo:	152/2024	Dne:	19.2.2024	Číslo:
Náležitosti a přesnosti odpovídá právním předpisům.		Katastrální úřad souhlasí s očíslováním parcel.		Tento stejnopis odpovídá geometrickému plánu v elektronické podobě uloženému v dokumentaci katastrálního úřadu.		Ověření stejnopisu geometrického plánu v listinné podobě.	
Vyhotovitel: <b>MDP GEO, s.r.o.</b> Masarykova 202, 763 26 Luhačovice tel.: 608 866 306, email: mdpgeo@mdpgeo.cz							
Číslo plánu: 1709-20078/2024							
Okres: Břeclav							
Obec: Šakvice							
Kat. území: Šakvice							
Mapový list: Hustopeče 7-7/41							
Dosavadním vlastníkům pozemků byla poskytnuta možnost seznámit se v terénu s průběhem navrhovaných nových hranic, které byly označeny předepsaným způsobem.							