

Obec Šakvice, se sídlem Hlavní č.12, 691 67 Šakvice

Záměr Obce Šakvice uzavřít smlouvu o zřízení věcného břemene č. HO-014330079986/002-MDP na pozemku ve vlastnictví Obce Šakvice (přílohač.1).

Obec Šakvice zveřejňuje podle § 39 odst.1 zákona č.128/2000 Sb., o obcích (obecních zřízeních) ve znění pozdějších předpisů, záměr uzavřít **smlouvu o zřízení věcného břemene č. HO-014330079986/002-MDP na části pozemku ve vlastnictví Obce Šakvice p.č. 3280, který je zapsán na LV č.10001 u KU pro JMK, KP Hustopeče, k.u.Šakvice.**

Právo provést stavbu se zřizuje úplatně a to za jednorázovou náhradu ve výši 2000,- Kč bez DPH. Jedná se o stavbu „Šakvice, rozš.NN, Šebela K1578/64“.

K uvedenému záměru se můžete vyjádřit do 1.4.2023.

Doložka k listině dle § 41 zákona č.128/2000 Sb. o obcích ve znění pozdějších předpisů

Obec Šakvice, zastoupená starostkou obce Drahomírou Dirgasovou, tímto potvrzuje, že byly splněny podmínky pro nakládání s obecním majetkem dle zákona o obcích.

Šakvice 16.3.2023

Drahomíra Dirgasová, starostka obce

Vyvěšeno na úřední desce OU

Sňato z úřední desky OU

Vyvěšeno i elektronicky



1578/65

1578/192

3280

505 ○

3238

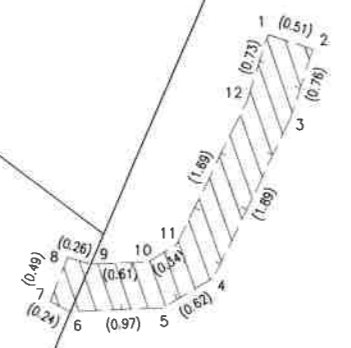

VÝKAZ DOSAVADNÍHO A NOVÉHO STAVU ÚDAJŮ KATASTRU NEMOVITOSTÍ														
Dosavadní stav			Nový stav											
Označení pozemku parc. číslem	Výměra parcely		Druh pozemku Způsob využití	Označení pozemku parc. číslem	Výměra parcely		Druh pozemku Způsob využití	Typ stavby Způsob využití	Způsob určení výměry	Porovnaní se stavem evidence právních vztahů				
	ha	m ²			ha	m ²				Díl přechází z pozemku označeného v katastru nemovitostí	dřívejší poz. evidenci	Číslo listu vlastnictví	Výměra dílu	
		ha	m ²			ha	m ²			ha	m ²			
1578/192 3280										1578/192 3280		1364 10001		

Seznam souřadnic (S-JTSK)

Č. bodu	Souřadnice pro zápis do KN			Poznámka
	Y	X	kód kv.	
1	593290.23	1196744.95	3	věcné břemeno
2	593289.75	1196745.11	3	věcné břemeno
3	593289.99	1196745.83	3	věcné břemeno
4	593290.81	1196747.53	3	věcné břemeno
5	593291.34	1196747.85	3	věcné břemeno
6	593292.31	1196747.88	3	věcné břemeno
7	593292.52	1196747.77	3	věcné břemeno
8	593292.34	1196747.31	3	věcné břemeno
9	593292.09	1196747.38	3	věcné břemeno
10	593291.48	1196747.35	3	věcné břemeno
11	593291.19	1196747.17	3	věcné břemeno
12	593290.45	1196745.65	3	věcné břemeno

GEOMETRICKÝ PLÁN pro vymezení rozsahu věcného břemene k částem pozemků	Geometrický plán ověřil úředně oprávněný zeměměřický inženýr:		Stejnopis ověřil úředně oprávněný zeměměřický inženýr:					
	Jméno, příjmení:	Ing. Michal Hladiš		Jméno, příjmení:	Ing. Michal Hladiš			
	Číslo položky seznamu úředně oprávněných zeměměřických inženýrů:	2679/2014		Číslo položky seznamu úředně oprávněných zeměměřických inženýrů:	2679 / 2014			
	Dne:	21. 2. 2023	Číslo:	172/2023	Dne:	2. 3. 2023	Číslo:	404 / 2023
	Náležitostmi a přesností odpovídá právním předpisům.	Katastrální úřad souhlasí s odřizováním parcel.		Tento stejnopis odpovídá geometrickému plánu v elektronické podobě uloženému v dokumentaci katastrálního úřadu.				
Vyhotovitel: MDP GEO, s.r.o. Masarykova 202, 763 26, Luhačovice tel: 608 866 306, mdpgeo@mdpgeo.cz	KÚ pro Jihomoravský kraj KP Hustopeče Jitka Rotterová PGP-158/2023-735 2023.03.01 14:18:40 CET		Ověření stejnopisu geometrického plánu v listinné podobě.					
Číslo plánu: 1661-20176/2023								
Okres: Břeclav								
Obec: Šakvice								
Kat. území: Šakvice								
Mapový list: Hustopeče 7-8/23								
Dosavadním vlastníkům pozemků byla poskytnuta možnost seznámit se v terénu s průběhem navrhovaných nových hranic, které byly označeny předepsaným způsobem: viz seznam souřadnic								