

Obec Šakvice, se sídlem Hlavní č.12, 691 67 Šakvice

Záměr Obce Šakvice směnit pozemek ve vlastnictví obce (přílohač.1).

Obec Šakvice zveřejňuje podle § 39 odst.1 zákona č.128/2000 Sb., o obcích (obecních zřízeních) ve znění pozdějších předpisů , záměr směnit pozemek p.č. **1823/6**, druh pozemku ostatní plocha, o výměře 15m², který je zapsán na LV č.10001 u KU pro JMK, KP Hustopeče ,k.u.Šakvice,

za pozemek v k.u.Šakvice, p.č.**3699**, druh pozemku ostatní plocha, o výměře 11 m². Ve prospěch obce bude doplacena částka 1200,- Kč (4m x 300,-Kč/m²).

K uvedenému záměru se můžete vyjádřit do 19.1.2022.

Doložka k listině dle § 41 zákona č.128/2000 Sb. o obcích ve znění pozdějších předpisů

Obec Šakvice, zastoupená starostkou obce Drahomírou Dirgasovou, tímto potvrzuje, že byly splněny podmínky pro nakládání s obecním majetkem dle zákona o obcích.

Šakvice 3.1.2022

Drahomíra Dirgasová, starostka obce

Vyvěšeno na úřední desce OU

Sňato z úřední desky OU

Vyvěšeno i elektronicky

Dosavadní stav				Nový stav											
Označení pozemku parc. číslem	Výměra parcely		Druh pozemku Způsob využití	Označení pozemku parc. číslem	Výměra parcely		Druh pozemku Způsob využití	Typ stav by Způsob využití	Způsob urč. výměr	Porovnání se stavem evidence právních vztahů					
	ha	m2			ha	m2				Díl přechází z pozemku označeného v katastru nemovitosti	dřívejší poz. evidenci	Číslo listu vlastnictví	Výměra dílu		Označení dílu
st.337/1 1823/4	3	54	zast. pl. ostat. pl. ostat. komunikace	st.337/1	3	43	zast. pl. ostat. pl. ostat. komunikace jiná plocha ostat. pl. ostat. komunikace	c.p. rod. dům	0	st.337/1	11239	3	43		
	6	83		1823/4	6	68				0	1823/4	10001	6	68	
				1823/6		15				0	1823/4	10001		15	
				3699		11				0	st.337/1	11239		11	
	10	37			10	37									

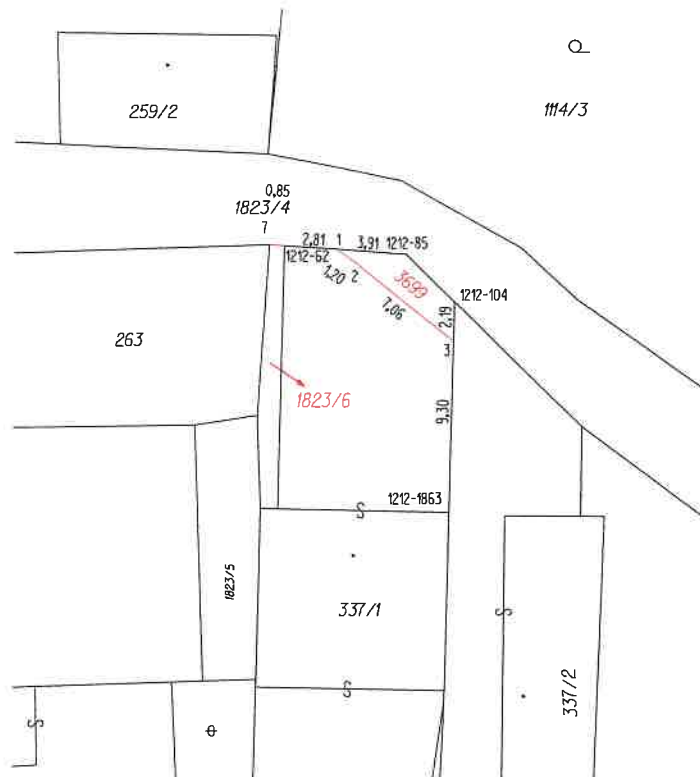

Seznam souřadnic (S-JTSK)

Souřadnice pro zápis do KN Souřadnice určené měřením

Číslo bodu	Y	X	KK	Y	X	Poznámka
1212-62	593565.53	1194957.63	8			značka barvou
1212-85	593558.83	1194958.10	8			značka barvou
1212-104	593556.18	1194960.70	8			značka barvou
1212-1863	593556.44	1194972.20	8			roh budovy
1	593562.74	1194957.83	8			obrubník
2	593561.74	1194958.50	3			obrubník
3	593556.23	1194962.88	8			obrubník
7	593566.37	1194957.57	3			roh budovy

GEOMETRICKÝ PLÁN pro rozdělení pozemku	Geometrický plán ověřil úředně oprávněný zeměměřičský inženýr:	Stajnopis ověřil úředně oprávněný zeměměřičský inženýr:
	Jméno, příjmení: Ing. Tomáš Knápek	Jméno, příjmení: Ing. Tomáš Knápek
	Číslo položky seznamu úředně oprávněných zeměměřičských inženýrů: 2677/2014	Číslo položky seznamu úředně oprávněných zeměměřičských inženýrů: 2677/2014
	Dne 16.11.2021 Číslo: 135/2021	Dne 26.11.2021 Číslo: 141/2021
Náležitosti a přesnosti odpovídá právním předpisům	Tento stejnopis odpovídá geometrickému plánu v elektronické podobě uloženému v dokumentaci katastrálního úřadu.	
Vyhotovil: ALECSZ s.r.o. Palackého 402/20 693 01 Hustopeče	Katastrální úřad souhlasí s očíslováním parcel.	Ověření stejnopisu geometrického plánu v listinné podobě.
Číslo plánu: 1567-200/2021	KÚ pro Jihomoravský kraj KP Hustopeče Ing. Markéta Svobodová PGP-826/2021-735 2021.11.25 12:23:35 CET	
Okres: Břeclav		
Obec: ŠAKVICE		
Kat. území: ŠAKVICE		
Mapový list: Hustopeče 7-7/23		
Dosavadním vlastníkům pozemků byla poskytnuta možnost seznámit se v terénu s průběhem navrhovaných nových hranic, které byly označeny předepsaným způsobem		