

Obec Šakvice, se sídlem Hlavní č.12, 691 67 Šakvice

Zastupitelstvo obce Šakvice

Veřejná nabídka Obce Šakvice na pronájem (pacht) pozemků v extravilánu katastrálního území Šakvice

Obec Šakvice v souladu se zákonem o obcích č.128/2000 Sb., ve znění pozdějších předpisů vyhlašuje veřejnou nabídku na pronájem (pacht) pozemků v k.ú.Šakvice :

p.č.1/8, 493 m², orná půda

p.č.1/9, 650m², orná půda

Jedná se o pozemky se současným využitím jako orná půda pro pěstování zemědělských plodin.

Roční nájemné (pachtovné) se stanovuje ve výši 0,44 Kč/m². Nájemné je osvobozeno od daně z přidané hodnoty.

Doba pronájmu se určuje na dobu neurčitou s dvanáctiměsíční výpovědní dobou tak, aby zemědělský pacht skončil koncem pachtovního roku. Pachtovním rokem se rozumí období od 1.října do 30. září následujícího roku.

Žádosti zasílejte na adresu Obecního úřadu Šakvice, Hlavní 12, 691 67 Šakvice do 11.5.2020. Bližší informace na OU Šakvice, 519416220.

Doložka k listině dle § 41 zákona č.128/2000 Sb. o obcích ve znění pozdějších předpisů

Obec Šakvice, zastoupená starostkou obce Drahomírou Dirgasovou, tímto potvrzuje, že byly splněny podmínky pro nakládání s obecním majetkem dle zákona o obcích.

Šakvice: 23.4.2020

Drahomíra Dirgasová, starostka obce

Vyvěšeno na úřední desce OU

Sňato z úřední desky OU

Vyvěšeno i elektronicky

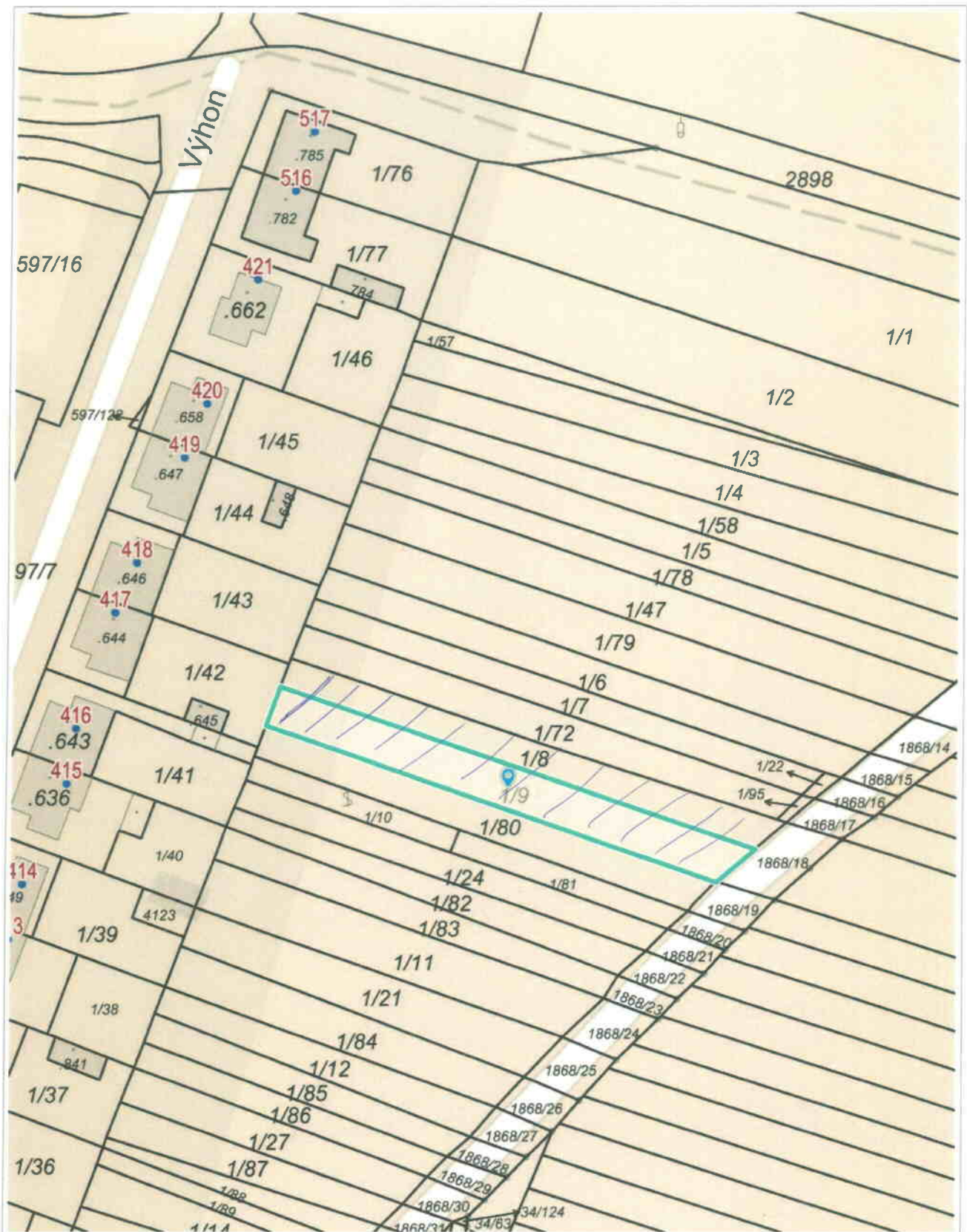

20 m

1 : 944