

Obec Šakvice, se sídlem Hlavní č.12, 691 67 Šakvice

Záměr obce Šakvice uzavřít „ Smlouvu o zřízení VB č.HO -014330056195/002 na pozemku ve vlastnictví obce Šakvice (přílohač.1).

Obec Šakvice zveřejňuje podle § 39 odst.1 zákona č.128/2000 Sb., o obcích (obecních zřízeních) ve znění pozdějších předpisů, záměr uzavřít **Smlouvu o zřízení VB č.HO - 014330056195/002 na pozemku ve vlastnictví obce Šakvice p.č. 1831, 1839/1 k.u.Šakvice**, který je zapsán na LV č.10001 u KU Hustopeče pro JMK.

Právo provést stavbu se zřizuje úplatně, a to za jednorázovou náhradu ve výši 1 000,-Kč bez DPH. Jedná se o stavbu „Šakvice, Podzahrady, přípojka NN, Boleslav“.

K uvedenému záměru se můžete vyjádřit do 25.10.2019

Doložka k listině dle § 41 zákona č.128/2000 Sb. o obcích ve znění pozdějších předpisů

Obec Šakvice, zastoupená starostkou obce Drahomírou Dirgasovou, tímto potvrzuje, že byly splněny podmínky pro nakládání s obecním majetkem dle zákona o obcích.

Šakvice, 8.10.2019

Drahomíra Dirgasová, starostka obce

Vyvěšeno na úřední desce OU

Sňato z úřední desky OU

Vyvěšeno i elektronicky

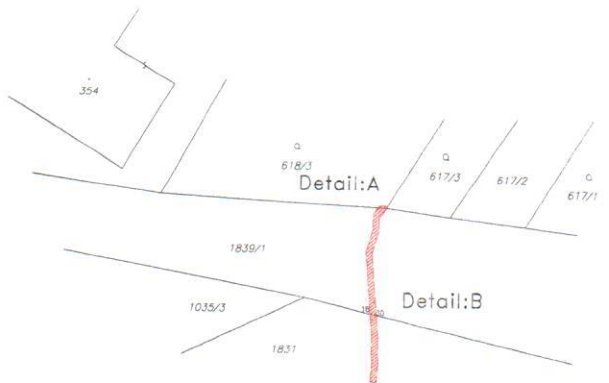

VÝKAZ DOSAVADNÍHO A NOVÉHO STAVU ÚDAJŮ KATASTRU NEMOVITOSTÍ											
Dosavadní stav						Nový stav					
Číslo katastr. parc. čísel	Výměra pozemku		Druh pozemku	Výměra pozemku		Druh pozemku	Typ stavby	Stav vřetení	Porovnání se stavem evidence průvich vztahů		Druh vztahu
	ha	ar		ha	ar				základ využití	základ využití	
618/3									618/3	11068	
1831									1831	10001	
1839/1									1839/1	10001	

Opředený : dle smlouvy
 Druh věcného břemene : dle smlouvy

Seznam souřadnic (S-JTSK)

Číslo bodu	Souřadnice pro zápis do KN		Souřadnice určené měřením		Poznámka
	Y	X	Y	X	
1211-2201	593863.30	1194782.67	B	593863.88	1194783.60
14	593864.48	1194797.06	3		
15	593864.36	1194795.36	3		věcné břemeno
16	593864.44	1194794.94	3		věcné břemeno
17	593864.40	1194793.46	3		věcné břemeno
18	593864.56	1194791.29	B		věcné břemeno
19	593864.94	1194786.22	3		věcné břemeno
20	593864.41	1194784.45	3		věcné břemeno
21	593864.39	1194783.24	3		věcné břemeno
22	593864.02	1194782.63	B		věcné břemeno
23	593863.76	1194782.44	3		věcné břemeno
24	593863.49	1194782.45	3		věcné břemeno
25	593863.25	1194782.60	B		věcné břemeno
26	593863.54	1194783.00	3		věcné břemeno
27	593863.89	1194783.38	3		věcné břemeno
28	593863.91	1194784.53	3		věcné břemeno
29	593864.44	1194785.28	3		věcné břemeno
30	593864.05	1194791.42	B		věcné břemeno
31	593863.90	1194793.44	3		věcné břemeno
32	593863.94	1194794.90	3		věcné břemeno
33	593863.86	1194795.34	3		věcné břemeno
34	593863.98	1194797.09	3		věcné břemeno

Souřadnice bodů na dosavadní hranici pozemku určené měřením v terénu budou pro zápis do katastru nemovitostí upraveny podle dosavadního určení hranice lomovými body s kódem charakteristiky kvality souřadnic vyšším než 3. Důvodem je nerealizované zřetření této hranice, ke kterému je nutné doložit listinu prokazující shodu vlastníků na jejím průběhu (§ 50 odst. 1 písm. a) katastrálního zákona).

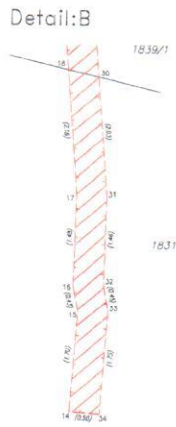
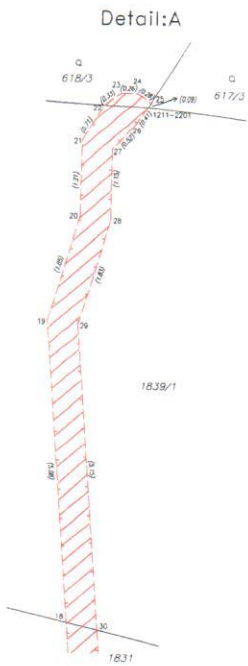

GEOMETRICKÝ PLÁN		Stavopisník: Ing. Michal Hladis	
pro vymezení rozsahu věcného břemene k části pozemku		Stavopisník: Ing. Michal Hladis	
Vytvořil: MDP GEO, s.r.o.		Číslo pozemku: 2466/09	
Másového 202, 763 26, Luhačovice		Datum: 25.9.2019	
tel: 808865306, mapgeo@mapgeo.cz		Datum: 17.9.2019	
Číslo plánu: 1417-20647/2019		Datum: 5/2019	
Okres: Břeclav		Kraj: Jihomoravský kraj	
Obec: Sokořovice		Město: Hustopeče	
Katastrální území: Sokořovice		Ing. Markéta Svobodová	
Město: Hustopeče 7-7/14		PGP-634/2019-735	
Dokladem vlastnického práva k části pozemku mohou být: listina a příloha katastrálního zákona, výkazy, smlouvy a jiné doklady		2019.09.23 14:56:02 CEST	