

Obec Šakvice, se sídlem Hlavní č.12, 691 67 Šakvice

Záměr Obce Šakvice uzavřít „Smlouvu o budoucí smlouvě o zřízení služebnosti cesty“ (přílohač.1, 2).

Obec Šakvice zveřejňuje podle § 39 odst.1 zákona č.128/2000 Sb., o obcích (obecních zřízeních) ve znění pozdějších předpisů , záměr **uzavřít „Smlouvu o budoucí smlouvě o zřízení služebnosti cesty“** na části pozemku p.č.2800 a p.č.3138 k.u.Šakvice. Úplata za služebnost cesty 100,-Kč/m², na základě geometrického plánu. Budoucí oprávněný MND a.s. Hodonín.

K uvedenému záměru se můžete vyjádřit do 28.3.2019.

Doložka k listině dle § 41 zákona č.128/2000 Sb. o obcích ve znění pozdějších předpisů

Obec Šakvice, zastoupená starostkou obce Drahomírou Dirgasovou, tímto potvrzuje, že byly splněny podmínky pro nakládání s obecním majetkem dle zákona o obcích

Šakvice: 12.3.2019

Drahomíra Dirgasová, starostka obce

Vyvěšeno na úřední desce OU

Sňato z úřední desky OU

Vyvěšeno i elektronicky

Fileto i. l.



Průzkum č. 1

Snímek mapy DKM

1:1500

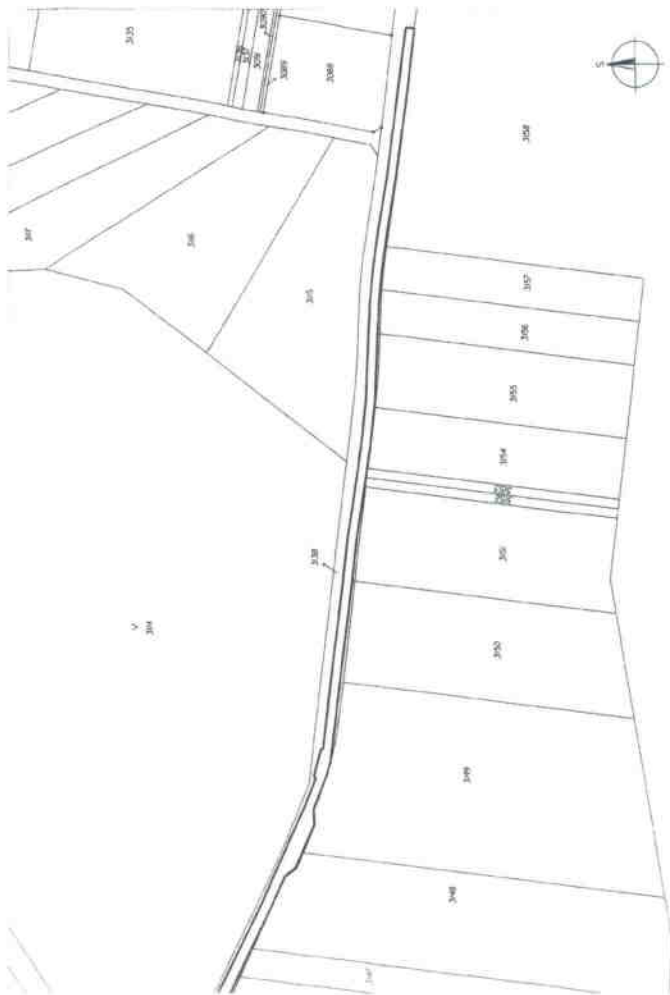

Dosaďadní stav				Vymezená zájmová plocha				Porovnání se státem evidence právních vztahů						
Dosaďadní pozemky:	Výměra pozemků:	Druh pozemků:	Dosaďadní pozemky:	Výměra pozemků:	Druh pozemků:	Poznámka:	Dle evidence z územního katastru:							
							číslo pozemku:	část pozemku:	část pozemku:	část pozemku:	část pozemku:	část pozemku:	část pozemku:	část pozemku:
1	592574.92	1194498.99	2	592563.14	1194498.27		65	592250.18	1194809.43					
3	592553.90	1194497.90	34	592210.80	1194817.58		66	592253.74	1194804.77					
4	592519.59	1194500.29	35	592188.50	1194820.71		67	592265.78	1194799.23					
5	592512.11	1194502.04	36	592186.80	1194821.65		68	592310.96	1194777.14					
6	592507.11	1194505.01	37	592120.26	1194831.03		69	592328.75	1194767.98					
7	592502.94	1194508.42	38	592105.47	1194832.70		70	592341.12	1194759.49					
8	592497.43	1194514.33	39	592091.78	1194833.88		71	592355.10	1194743.10					
9	592491.83	1194522.38	40	592065.93	1194838.60		72	592369.03	1194726.65					
10	592486.41	1194531.59	41	592046.07	1194840.76		73	592384.40	1194708.72					
11	592478.78	1194544.45	42	592024.89	1194841.74		74	592396.18	1194694.59					
12	592468.24	1194560.29	43	592002.66	1194842.73		75	592404.40	1194684.90					
13	592463.25	1194571.27	44	591986.97	1194844.22		76	592412.10	1194674.91					
14	592459.12	1194582.19	45	591969.54	1194846.78		77	592418.84	1194665.90					
15	592456.70	1194587.77	46	591947.74	1194850.51		78	592424.82	1194656.92					
16	592450.20	1194599.41	47	591914.12	1194854.96		79	592430.99	1194647.24					
17	592441.33	1194617.22	48	591882.07	1194859.19		80	592435.06	1194639.24					
18	592431.47	1194637.45	49	591842.60	1194862.96		81	592444.92	1194618.99					
19	592427.52	1194645.25	50	591807.84	1194869.91		82	592453.73	1194621.27					
20	592421.47	1194654.74	51	591748.34	1194874.46		83	592460.30	1194589.54					
21	592415.57	1194663.58	52	591701.16	1194880.74		84	592462.82	1194583.69					
22	592408.91	1194672.49	53	591687.45	1194884.20		85	592466.89	1194572.94					
23	592401.29	1194682.38	54	591602.53	1194886.72		86	592474.71	1194562.28					
24	592393.11	1194692.02	55	591525.07	1194895.74		87	592482.21	1194546.50					
25	592381.35	1194706.13	56	591466.38	1194904.75		88	592489.85	1194533.63					
26	592365.98	1194724.06	57	591402.63	1194914.27		89	592495.20	1194524.54					
27	592352.10	1194740.45	58	591338.38	1194924.87		90	592500.55	1194516.85					
28	592337.52	1194756.31	59	591274.01	1194936.67		91	592505.69	1194511.34					
29	592326.43	1194769.91	60	591210.73	1194948.91		92	592509.42	1194508.30					
30	592309.06	1194772.75	61	591146.30	1194962.47		93	592513.62	1194505.79					
31	592293.92	1194785.27	62	591082.22	1194976.89		94	592520.18	1194504.25					
32	592278.28	1194813.66	63	591018.84	1194991.34		95	592523.96	1194501.91					
33	592210.96	1194818.50	64	592231.41	1194817.65		96	592526.94	1194502.27					
							97	592574.62	1194502.88					

MND a.s. Úprkova 807/6 Hodonín	Okres: Škvice	Obec: Škvice	K.Ú.: Škvice
	Číslo zak.: _____	Mapový list: DKM	Mříž: 1:1500
EVIDENČNÍ ÚDAJE o pozemcích			
Zpevněná cesta k manipulační ploše pro průzkum a těžbu v k.ú. Škvice		Potvrdit:	
Projektovaná plocha vrtu Škvice 1			
Dne: 28.8.2018			
Vytvořil: VESELSKÝ JIŘÍ			