

Obec Šakvice, se sídlem Hlavní č.12, 691 67 Šakvice

Záměr Obce Šakvice uzavřít Smlouvu o zřízení věcného břemene č.HO-014330048972/001 na pozemku ve vlastnictví Obce Šakvice (přílohač.1).

Obec Šakvice zveřejňuje podle § 39 odst.1 zákona č.128/2000 Sb., o obcích (obecních zřízeních) ve znění pozdějších předpisů , záměr uzavřít **Smlouvu o zřízení věcného břemene č. HO-014330048972/001 na pozemku ve vlastnictví Obce Šakvice p.č. 1859/1**, který je zapsán na LV č.10001 u KU Hustopeče pro JMK.

Právo provést stavbu se zřizuje úplatně a to za jednorázovou náhradu ve výši 2 000,-Kč bez DPH. Jedná se o stavbu „Šakvice, Starovičská, DP-k.NN,Fanová“.

K uvedenému záměru se můžete vyjádřit do 2.7.2018

Doložka k listině dle § 41 zákona č..128/2000 Sb. o obcích ve znění pozdějších předpisů

Obec Šakvice, zastoupená starostkou obce Drahomírou Dirgasovou, tímto potvrzuje, že byly splněny podmínky pro nakládání s obecním majetkem dle zákona o obcích.

Šakvice: 15.6.2018

Drahomíra Dirgasová, starostka obce

Vyvěšeno na úřední desce OU

Sňato z úřední desky OU

Vyvěšeno i elektronicky

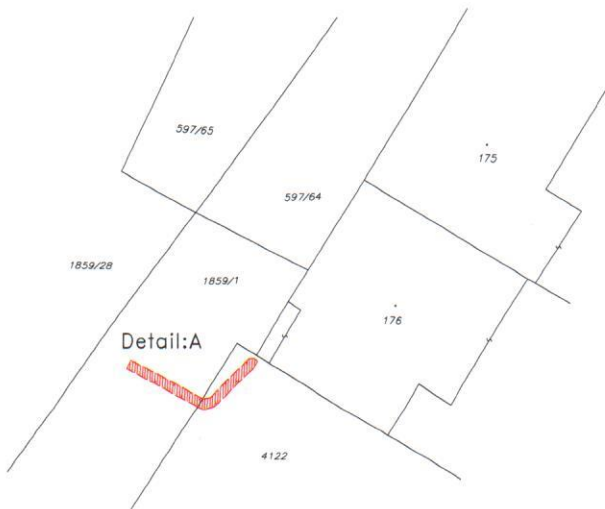

VÝKAZ DOSAVADNÍHO A NOVÉHO STAVU ÚDAJŮ KATASTRU NEMOVITOSTÍ												
Dosavadní stav						Nový stav						
Druhovní pozemku parc. číslo	Výměra parcely		Druh pozemku Tabulová výměra	Druhovní pozemku parc. číslo	Druh pozemku Tabulová výměra	Typ stavby	Zastav. výměra	Porovnáni se stavem evidence Dě přechází z pozemku smlouzeného v katastru nemovitostí	Číslo listu vlastnictví	Výměra díla		Druhovní dílu
	ha	m ²								ha	m ²	
1859/1 4122								1859/1 4122	10001 11256			

Oprávněný : dle smlouvy
Druh věcného břemene : dle smlouvy

Seznam souřadnic (S-JTSK)

Č. bodu	Souřadnice pro zápis do KN		Poznámka	
	x	y		
7	593532.21	1194639.96	3	věcné břemeno
8	593532.00	1194640.10	3	věcné břemeno
9	593532.28	1194640.52	3	věcné břemeno
10	593534.37	1194642.46	3	věcné břemeno
11	593534.99	1194642.65	3	věcné břemeno
12	593535.29	1194642.49	8	věcné břemeno
13	593539.24	1194640.47	3	věcné břemeno
14	593539.00	1194640.02	3	věcné břemeno
15	593535.02	1194642.07	8	věcné břemeno
16	593534.63	1194642.02	3	věcné břemeno
17	593532.52	1194639.98	3	věcné břemeno

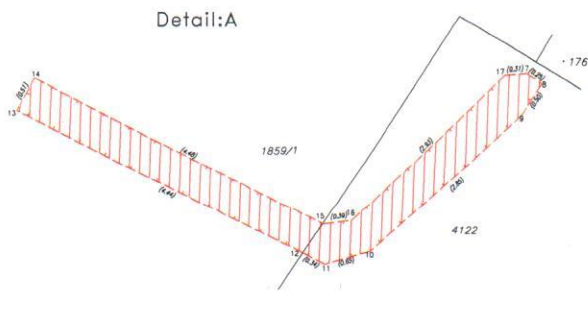

GEOMETRICKÝ PLÁN pro vymezení rozsahu věcného břemene k části pozemku	Geometrický plán části území správně zeměměřičský ústav:		Stavba části území správně zeměměřičský ústav:	
	Jméno, příjmení	Ing. Henrich Mořdr	Jméno, příjmení	Ing. Michal Hladiš
Číslo listu seznamu územě správně zeměměřičských ústavů:	2466/09	Číslo listu seznamu územě správně zeměměřičských ústavů:	2679/2014	
Dne: 1.6.2018	Dne: 354/2018	Dne: 11.6.2018	Dne: /2018	
Návrhem a přenesl území pomocí přímých měření.	Katastrální úřad souhlasí s odměrným pozem.	Tento výkres odpovídá geometrickému plánu v elektronické podobě uloženému v dokumentaci katastrálního úřadu.	Detail výkresu geometrického plánu v listinné podobě.	
Vyhotovitel: MDP GEO, s.r.o. Masarykova 202, 763 26 Luhačovice tel: 608 866 305, email: mdggeo@mdggeo.cz	KU pro Jihoomoravský kraj KP Hustopeče Otáčilův Dřobol PGP- 398/2018-735 2018.06.07 07:49:16 CEST			
Číslo plánu: 1336-20458/2018				
Adresa: Břeclov				
Obec: Šokvice				
Kat. území: Šokvice				
Mapový list: Hustopeče 7-7/23				