

Obec Šakvice, se sídlem Hlavní č.12, 691 67 Šakvice

Zastupitelstvo obce Šakvice

záměr Obce Šakvice na prodej obecních pozemků dle zákresu /Příloha č.1/

Obec Šakvice v souladu se zákonem o obcích č.128/2000 Sb., ve znění pozdějších předpisů ,

v y h l a š u j e

záměr na prodej obecních pozemků v k.ú. Šakvice:

p.č.st.988- zastavěná plocha ,o výměře 100 m².

p.č.st.989 –zastavěná plocha, o výměře 20m².

Nově vytvořené pozemky vznikly rozdělením pozemku p.č. 1035/1 k.u.Šakvice na základě GP 1177-3/2016, který vyhotovil Petr Kratochvíl , Brno.

Cena 300-Kč/m². K této ceně bude připočítáno platné DPH. Kupující uhradí veškeré náklady spojené s prodejem pozemku.

Písemné nabídky zasílejte na adresu Obecního úřadu Šakvice, Hlavní 12, 691 67 Šakvice do 30.5.2016

Bližší informace na OU Šakvice , tel.519416220.

Doložka k listině dle §41 zákona č.128/2000 Sb. o obcích ve znění pozdějších předpisů

Obec Šakvice, zastoupená starostkou pí Drahomírou Dirgasovou, tímto potvrzuje, že byly splněny podmínky pro nakládání s obecním majetkem dle zákona o obcích a záměr obce schválilo Zastupitelstvo obce Šakvice na svém zasedání dne 28.4.2016, č.j.3/16/Z4.

Šakvice dne 11.5.2016

Drahomíra Dirgasová
starostka obce



Vyvěšeno na úřední desce OU..... 11.5.2016

Sňato z úřední desky OU..... 31.5.2016

Vyvěšeno i elektronicky

Obec Šakvice
Hlavní 12, 691 67 Šakvice
IČ: 283 614
tel.: 519 416 163

1839/1

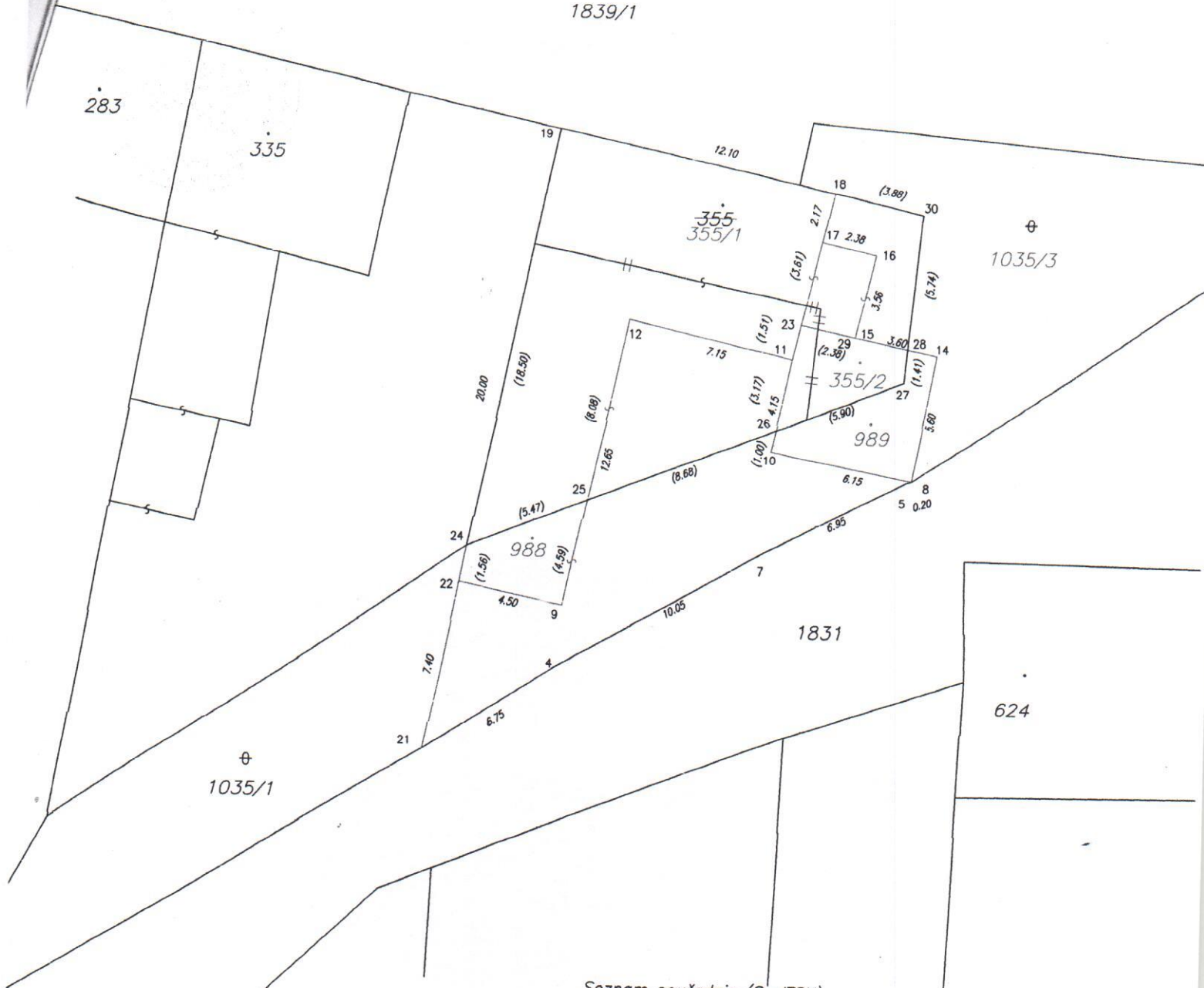

Seznam souřadnic (S-JTSK)

Č. bodu	Souřadnice pro zápis do KN		kód kv.	Poznámka
	Y	X		
4	593908.17	1194809.45	3	roh zdi
5	593893.27	1194801.27	3	"
7	593899.42	1194804.54	3	"
8	593893.09	1194801.22	3	"
9	593907.89	1194806.86	3	"
10	593899.13	1194800.05	3	"
11	593898.27	1194795.97	3	"
12	593905.28	1194794.46	3	"
14	593892.07	1194795.68	3	"
15	593895.42	1194795.00	3	"
16	593894.76	1194791.50	3	"
17	593897.08	1194790.99	8	"
18	593896.58	1194788.88	8	"
19	593908.43	1194786.31	8	"
21	593913.74	1194813.27	3	"
22	593912.30	1194805.99	8	"
23	593897.92	1194794.50	3	"
24	593912.00	1194804.46	8	průsečík
25	593906.95	1194802.37	8	"
26	593898.92	1194799.07	8	"
27	593893.47	1194796.82	8	"
28	593893.33	1194795.42	8	"
29	593895.59	1194794.97	3	roh zdi
30	593892.79	1194789.71	8	nestabil.