

## Obec Šakvice, se sídlem Hlavní č.12, 691 67 Šakvice

Zastupitelstvo obce Šakvice

### **záměr Obce Šakvice na prodej obecních pozemků dle zákresu /Příloha č.1/**

Obec Šakvice v souladu se zákonem o obcích č.128/2000 Sb., ve znění pozdějších předpisů ,

**v y h l a š u j e**

záměr na prodej části obecních pozemků p.č.st.598/1, st.634, st.656 v k.ú. Šakvice.

Nově vytvořené pozemky vznikly rozdělením pozemků p.č.st.598/1, st.634, st.656 na základě GP.1136-52/2015, který vyhotovil Ing.Daniel Svoboda, Hustopeče.

**p.č.st.598/1-** pozemek pod bytovým domem na ul. Podzahrady č.p. 397, Šakvice o výměře 211m<sup>2</sup>.

**p.č.st.634** – pozemek pod bytovým domem na ul. Novomlýnská č.p.442, Šakvice o výměře 243m<sup>2</sup>.

**p.č.st.656** – pozemek pod bytovým domem na ulici Novomlýnská č.p.451, Šakvice o výměře 244m<sup>2</sup>.

Cena 100,-Kč/m<sup>2</sup>. K této ceně bude připočítáno platné DPH. Kupující uhradí veškeré náklady spojené s prodejem pozemku.

Písemné nabídky zasílejte na adresu Obecního úřadu Šakvice, Hlavní 12, 691 67 Šakvice do 10.2.2016

Bližší informace na OU Šakvice , tel.519416220.

Doložka k listině dle §41 zákona č.128/2000 Sb. o obcích ve znění pozdějších předpisů

Obec Šakvice, zastoupená starostkou pí Drahomírou Dirgasovou, tímto potvrzuje, že byly splněny podmínky pro nakládání s obecním majetkem dle zákona o obcích a záměr obce schválilo Zastupitelstvo obce Šakvice na svém zasedání dne 29.10.2015.

Šakvice dne 20.1.2016

Drahomíra Dirgasová  
starostka obce  
**Obec Šakvice**  
Hlavní 12, 691 67 Šakvice  
IČ: 283 614  
tel.: 519 416 163

Vyvěšeno na úřední desce OU.....

Sňato z úřední desky OU.....

Vyvěšeno i elektronicky

VÝKAZ DOSAVADNÍHO A NOVÉHO STAVU ÚDAJŮ KATASTRU NEMOVITOSTÍ

str. 1

Dosavadní stav			Nový stav											
Označení pozemku parc. číslem	Výměra parcely		Druh pozemku Způsob využití	Označení pozemku parc. číslem	Výměra parcely		Druh pozemku Způsob využití	Typ stav by Způsob využití	Způsob urč. výměr	Porovnání se stavem evidence právních vztahů				
	ha	m2			ha	m2				Díl přechází z pozemku označeného v katastru nemovitostí	Číslo listu vlastnictví	Výměra dílu		Označení dílu
										ha	m2			
st.598/1	9	51	zast. pl.	st.598/1	2	11	zast. pl.	č.p.	0	st.598/1	10001	2	11	
st.634	4	17	zast. pl.	st.634	2	43	zast. pl.	byt dům č.p.	0	st.634	10001	2	43	
st.656	4	17	zast. pl.	st.656	2	44	zast. pl.	byt dům č.p.	0	st.656	10001	2	44	
				1983	1	74	ostat. pl.	ostat. pl.	0	st.634	10001	1	74	
				1984	1	73	jiná plocha ostat. pl.	jiná plocha ostat. pl.	0	st.656	10001	1	73	
				1985	7	40	jiná plocha ostat. pl.	jiná plocha	0	st.598/1	10001	7	40	
	17	85			17	85								

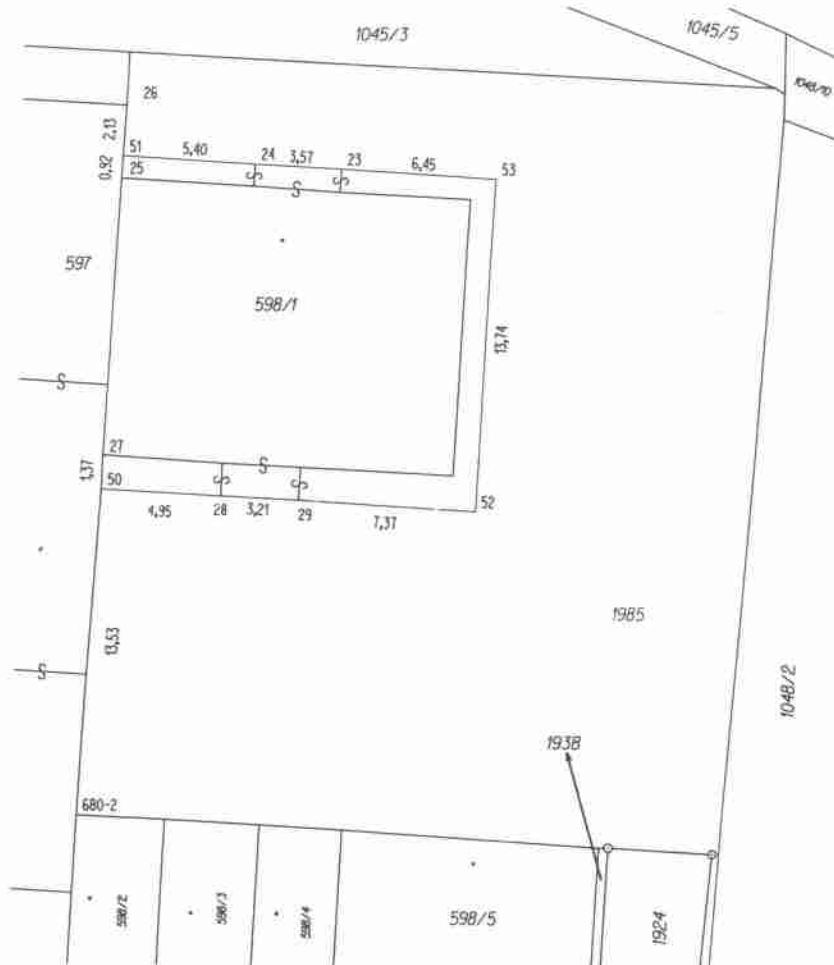

GEOMETRICKÝ PLÁN pro rozdělení pozemku		Geometrický plán ověřil úředně oprávněný zeměměřičský inženýr:	Stejnopis ověřil úředně oprávněný zeměměřičský inženýr:
		Jméno, příjmení: <b>Ing. Daniel Svoboda</b>	Jméno, příjmení: <b>Ing. Daniel Svoboda</b>
		Číslo položky seznamu úředně oprávněných zeměměřičských inženýrů: <b>1763/98</b>	Číslo položky seznamu úředně oprávněných zeměměřičských inženýrů: <b>1763/98</b>
		Dne: <b>28.7.2015</b> Číslo: <b>440/2015</b>	Dne: <b>28.8.2015</b> Číslo: <b>441/2015</b>
		Náležitostmi a přesností odpovídá právním předpisům	Tento stejnopis odpovídá geometrickému plánu v elektronické podobě uloženému v dokumentaci katastrálního úřadu.
Výnotoví: <b>Ing. Daniel Svoboda</b> <b>Palackého 18</b> <b>Hustopeče</b>		Katastrální úřad souhlasí s očištěním parcel.	Ověření stejnopisu geometrického plánu v listinné podobě.
Číslo plánu: <b>1136-52/2015</b>		KÚ pro Jihomoravský kraj KP Hustopeče Oldřich Drbola PGP-372/2015-735 2015.08.27 10:12:38 CEST	
Okres: <b>Břeclav</b>			
Obec: <b>ŠAKVICE</b>			
Kat. území: <b>ŠAKVICE</b>			
Mapový list: <b>V.S.IV-23-18</b>			
Dosavadním vlastníkům pozemků byla poskytnuta možnost seznámit se v terénu s průběhem navrhovaných nových hranic, které byly označeny předepsaným způsobem: dočasně kolíky			



### Seznam souřadnic (S-JTSK)

Číslo bodu	Souřadnice pro zápis do KN			Kód kvality	Poznámka
	Y	X			
680-2	593796,90	1194843,40	3		
703-11	593725,77	1194847,92	3		
9	593709,94	1194870,93	8		
12	593715,54	1194862,80	8		
17	593699,76	1194885,68	8		
23	593786,42	1194816,82	3		
24	593789,98	1194816,64	3		
25	593795,38	1194817,25	8		
26	593795,23	1194814,30	8		
27	593796,05	1194828,67	8		
28	593791,23	1194830,27	3		
29	593788,07	1194830,42	3		
42	593724,77	1194870,39	3		
43	593714,95	1194863,63	8		
44	593736,08	1194853,89	3		
45	593726,27	1194847,18	8		
46	593720,41	1194876,92	3		
47	593710,56	1194870,02	8		
48	593709,02	1194893,27	3		
49	593699,21	1194886,50	8		
50	593796,13	1194830,03	8		
51	593795,41	1194816,36	8		
52	593780,72	1194830,86	3		
53	593780,01	1194817,19	3		
54	593712,75	1194866,82	8		
55	593698,59	1194887,40	8		
56	593726,88	1194846,29	8		