

Obec Šakvice, Hlavní 12, 691 67 Šakvice

Zastupitelstvo obce Šakvice

záměr obce Šakvice na prodej obecních pozemků dle zákresu (příloha č. 1)

Obec Šakvice v souladu se zákonem o obcích č. 128/2000 Sb. ve znění pozdějších předpisů,

v y h l a š u j e

záměr na prodej obecních pozemků v k. ú. Šakvice :

- p. č. st. 598/1 - pozemek pod bytovým domem na ulici Podzahrady čp. 397, Šakvice o výměře 211m²**
 - p. č. st. 634 - pozemek pod bytovým domem na ulici Novomlýnská čp. 442, Šakvice o výměře 243m²**
 - p. č. st. 656 - pozemek pod bytovým domem na ulici Novomlýnská čp. 451, Šakvice o výměře 244m²**
- podle geom. plánu č. 1136-52/2015, který vyhotovil Ing. Daniel Svoboda, Palackého 18, Hustopeče.

Písemné nabídky zasílejte na adresu Obecního úřadu Šakvice, Hlavní 12, 691 67 Šakvice do 27. 11. 2015. Bližší informace na OÚ Šakvice, tel. 519 416 163

Doložka k listině dle § 41 zákona č. 128/2000 Sb., o obcích ve znění pozdějších předpisů

Obec Šakvice zastoupená starostkou Drahomírou Dirgasovou tímto potvrzuje, že byly splněny podmínky pro nakládání s obecním majetkem dle zákona o obcích a záměr obce schválilo ZO Šakvice na svém zasedání dne 29. 10. 2015.

V Šakvicích 11. 11. 2015

Drahomíra Dirgasová

Drahomíra Dirgasová
starostka obce

Vyvěšeno na úřední desce OÚ: 11. 11. 2015
Sňato z úřední desky OÚ : 30. 11. 2015

Vyvěšeno i elektronicky



VÝKAZ DOSAVADNÍHO A NOVÉHO STAVU ÚDAJŮ KATASTRU NEMOVITOSTÍ											str.	1		
Dosavadní stav					Nový stav									
Označení pozemku parc. číslem	Výměra parcely		Druh pozemku Způsob využití	Označení pozemku parc. číslem	Výměra parcely		Druh pozemku Způsob využití	Typ stav by Způsob využití	Způsob urč. výměr	Porovnání se stavem evidence právních vztahů				
	ha	m ²			ha	m ²				Díl přechází z pozemku označeného v katastru nemovitostí	dřívější poz. evidenci	Číslo listu vlastnictví	Výměra dílu	
		ha	m ²			ha	m ²			ha	m ²			
st.598/1	9	51	zast. pl.	st.598/1	2	11	zast. pl.	č.p.	0	st.598/1	10001	2	11	
st.634	4	17	zast. pl.	st.634	2	43	zast. pl.	byt. dům	0	st.634	10001	2	43	
st.656	4	17	zast. pl.	st.656	2	44	zast. pl.	č.p.	0	st.656	10001	2	44	
				1983	1	74	ostat. pl. jiná plocha	byt. dům	0	st.634	10001	1	74	
				1984	1	73	ostat. pl. jiná plocha		0	st.656	10001	1	73	
				1985	7	40	ostat. pl. jiná plocha		0	st.598/1	10001	7	40	
	17	85			17	85								

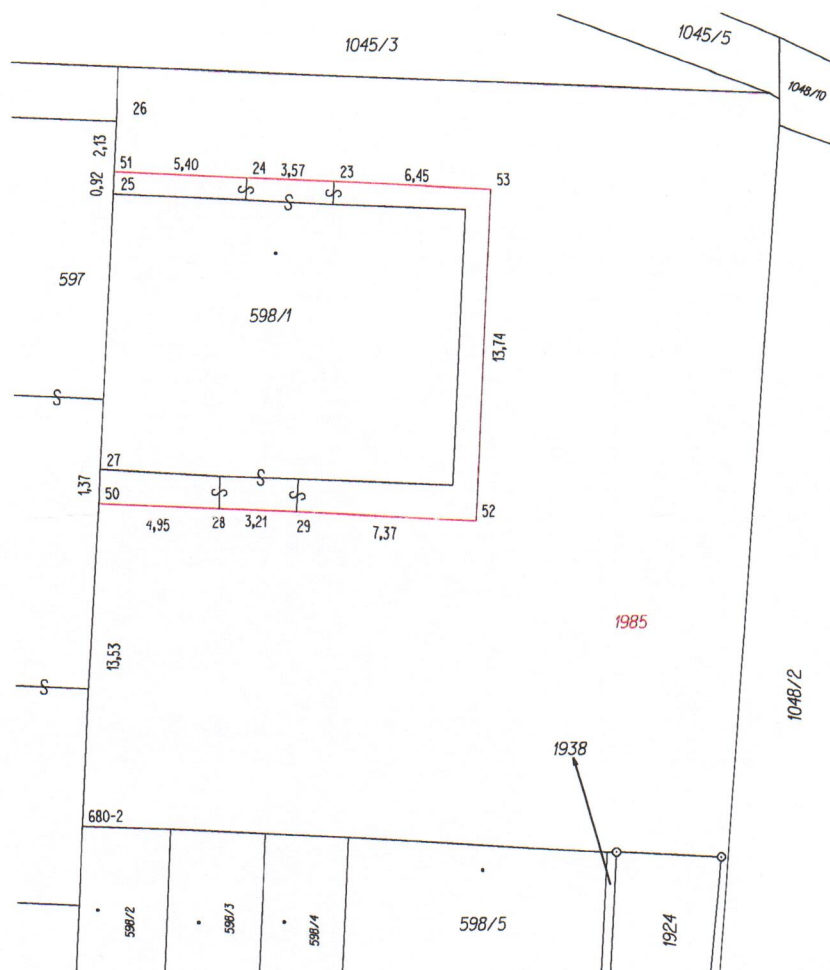

GEOMETRICKÝ PLÁN pro rozdělení pozemku	Geometrický plán ověřil úředně oprávněný zeměměřičský inženýr:		Stejnopis ověřil úředně oprávněný zeměměřičský inženýr:	
		Jméno, příjmení: Ing. Daniel Svoboda	Číslo položky seznamu úředně oprávněných zeměměřičských inženýrů: 1763/98	Jméno, příjmení: Ing. Daniel Svoboda
	Dne: 28.7.2015 Číslo: 440/2015		Dne: 28.8.2015 Číslo: 441/2015	
	Náležitosti a přesnosti odpovídá právním předpisům		Tento stejnopis odpovídá geometrickému plánu v elektronické podobě uloženému v dokumentaci katastrálního úřadu.	
Výhotovil: Ing. Daniel Svoboda Palackého 18 Hustopeče	Katastrální úřad souhlasí s očíslováním parcel.		Ověření stejnopisu geometrického plánu v listinné podobě.	
Číslo plánu: 1136-52/2015	KÚ pro Jihomoravský kraj KP Hustopeče Oldřich Drbola PGP-372/2015-735 2015.08.27 10:12:38 CEST			
Okres: Břeclav				
Obec: ŠAKVICE				
Kat. území: ŠAKVICE				
Mapový list: V.S.IV-23-18				
Dosavadním vlastníkům pozemků byla poskytnuta možnost seznámit se v terénu s průběhem navrhovaných nových hranic, které byly označeny předepsaným způsobem: dočasně kolíky				



Seznam souřadnic (S-JTSK)

Číslo bodu	Souřadnice pro zápis do KN			Poznámka
	Y	X	Kód kvality	
680-2	593796,90	1194843,40	3	
703-11	593725,77	1194847,92	3	
9	593709,94	1194870,93	8	
12	593715,54	1194862,80	8	
17	593699,76	1194885,68	8	
23	593786,42	1194816,82	3	
24	593789,98	1194816,64	3	
25	593795,38	1194817,25	8	
26	593795,23	1194814,30	8	
27	593796,05	1194828,67	8	
28	593791,23	1194830,27	3	
29	593788,07	1194830,42	3	
42	593724,77	1194870,39	3	
43	593714,95	1194863,63	8	
44	593736,08	1194853,89	3	
45	593726,27	1194847,18	8	
46	593720,41	1194876,92	3	
47	593710,56	1194870,02	8	
48	593709,02	1194893,27	3	
49	593699,21	1194886,50	8	
50	593796,13	1194830,03	8	
51	593795,41	1194816,36	8	
52	593780,72	1194830,86	3	
53	593780,01	1194817,19	3	
54	593712,75	1194866,82	8	
55	593698,59	1194887,40	8	
56	593726,88	1194846,29	8	